

# DUAL FISHING MASTERS reglement

(zaterdag 20 nov. 17:00-21:00u)

Locatie: Kustlicht bij Zoutelande

## 20-01-2024

1. Het inschrijvingsgeld bedraagt € 7 voor leden en € 10 voor niet leden.
2. Er mag gevist worden met 1 hengel voorzien van ten hoogste drie haken.
3. Een reserve hengel is toegestaan plaats hem wel met het topeind richting duinen, hieraan mag zich echter geen onderlijn aan bevinden.
4. Los beaasde onderlijnen zijn toegestaan.
5. Alle vers aas is vrij met uitzondering van zachte krab en witjes.
6. Er wordt gevist op hele centimeters afgerond, dus een vis van 36,4 cm telt dan gewoon voor 37cm.
7. Door middel van een signaal zal door Team Zeevissport het begin van de vissessie worden aangegeven. Voor dit signaal gevangen vis mag niet ter meting worden aangeboden.
8. Waden tot kniehoogte is toegestaan.
9. Het is toegestaan om van plaats te wisselen door aanwijzing van de wedstrijd coördinator, uw inschrijvingsnummer is uw vaste plaats met uitzondering op jeugdleden of op basis van medische gronden.
10. Koppels worden alleen bij inschrijving toegekend.
11. Na het eindsignaal moet iedereen direct de lijnen binnen halen, waarna de gevangen vis alsnog meetelt.
12. Een emmer van een +/- 15ltr. is verplicht eventueel voorzien van een deksel met kleine opening het water bij regelmaat verversen of koelbox. Een tweede emmer wordt op prijs gesteld om ondermaatse vis snel te kunnen opmeten en terug te plaatsen. (je bent met twee, dus dat moet wel lukken)
13. Zeevissport rode emmer kan je aanschaffen voor €15 wel even op voorhand melden op ons info mail adres [info\[at\]zeevissport.com](mailto:info@zeevissport.com) met de melding "Graag een Zvs emmer".
14. Hoe de wordt de vis gemeten? Ieder koppel laat zijn vis meten waarvan zijn buur koppel het dichtst naast hem staat. Na het meten knip je een stukje van de staart. Een speciale minimummaatlat van Zeevissport kan je ter plaatse bij de inschrijvingen aanschaffen voor €10. Na afloop wordt er geen vis gemeten op de parking!
15. De vis telt pas mee vanaf 15cm (op de Zvs maatlat zichtbaar), na opmeten wordt ondermaatse vis terug gezet in hetzelfde water.
16. Bij slecht weer en/of slechte vis- of vangstomstandigheden kan Team Zeevissport besluiten op een andere locatie te gaan vissen dan waar de vissessie gepland is.
17. Het vervoer van en naar de visstek is geheel voor eigen risico. Zeevissport stelt zich niet aansprakelijk voor enigerlei vermissing, schade of letsel. Bij letsel steeds de organisatie op de hoogte brengen voor verzorging!
18. Overtredingen kan je melden bij de controleur en tot hooguit 1 uur na afloop bij de vissessie.
19. Beslissingen van Team Zeevissport zijn bindend.

Niet op de openbare weg gooien aub!

MLDC # Locatie "Kustlicht te Zoutelande" er is gratis parking vlakbij bij de dijk.

<https://maps.app.goo.gl/hcPs6L1aYixvC6Sh8>

Koningsblauw = autoweg 

Blauwe lijn = parkeren bij Kustlicht 

Gele lijn = visplek 

Wit = weg tevoet 

Gele = weg tevoet trappen dijkovergang  (Moeilijk met strandkar)

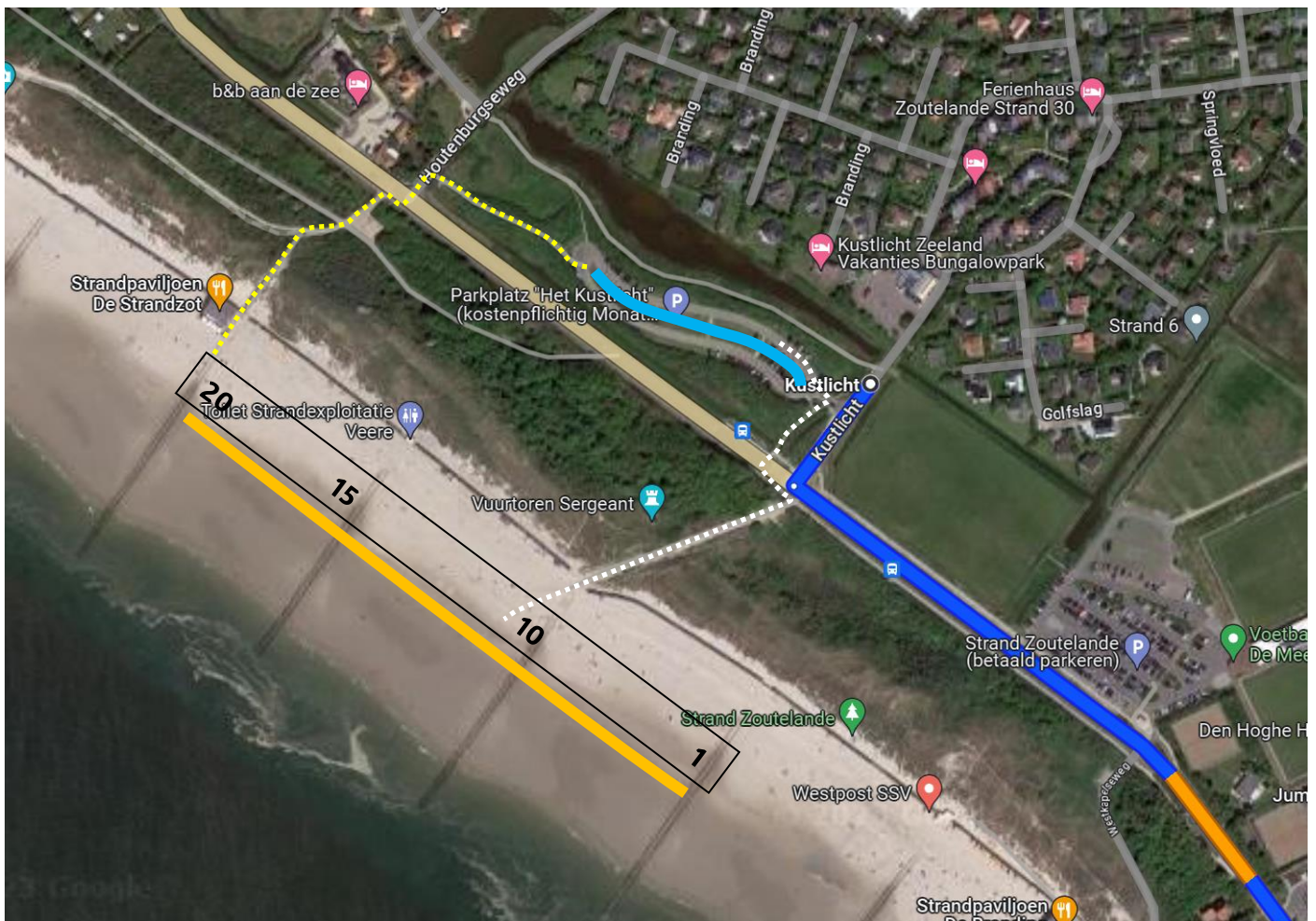

Niet op de openbare weg gooien aub!